

EDITAL Nº 48/2019

SELEÇÃO DE ALUNOS PARA LIGA CARDIOVASCULAR DA FISIOTERAPIA-UFC

A LIGA CARDIOVASCULAR DA FISIOTERAPIA-UFC torna público que estão abertas as inscrições para a seleção de alunos de Fisioterapia.

1. DAS DISPOSIÇÕES PRELIMINARES

1.1 – A Liga Cardiovascular da Fisioterapia da Universidade Federal do Ceará (UFC) consiste num projeto de extensão que desenvolve atividades junto a pacientes portadores de diabetes. Essas atividades incluem atividades como assistência fisioterapêutica e/ou atividades de educação em saúde. Juntamente com as atividades de extensão, faz parte dos objetivos da liga desenvolver também estudos de temas e pesquisa científica relacionadas a diabetes.

1.2 – A presente seleção visa o provimento de 6 (seis) vagas para participarem da liga no ano de 2020 e mais cadastro de reserva.

1.3 – A seleção dos alunos candidatos será regida por esse edital e executada pelos docentes responsáveis pelo projeto.

1.4 – A seleção dos alunos será realizada mediante análise de currículo e entrevista.

2. DAS INSCRIÇÕES

2.1 – O período de inscrições ocorrerá de 11 a 22 de novembro de 2019.

2.2 – Para efetivar as inscrições os alunos deverão preencher a ficha de inscrição disponível no apêndice I.

2.3 – A ficha de inscrição (assinada) e uma cópia do currículo (modelo lattes) devem ser enviados para o e-mail ligacardiovascularfisioufc@gmail.com dentro do período de inscrição.

3. DOS REQUISITOS PARA A INSCRIÇÃO

3.1 – Podem se inscrever alunos do curso de Fisioterapia que tenha cursado disciplinas, pelo menos, relacionadas a métodos e técnicas de avaliação em Fisioterapia. Os acadêmicos de Fisioterapia podem ser da UFC ou de outras instituições de Fortaleza-CE ou região metropolitana.

4. DA SELEÇÃO E DO RESULTADO FINAL

4.1 – A seleção dar-se-á em duas etapas.

4.2 – A primeira etapa dar-se-á mediante análise de currículo no formato da plataforma Lattes/CNPq. Essa etapa possui caráter eliminatório.

4.3 – A segunda etapa dar-se-á mediante uma entrevista, realizada apenas com os candidatos aprovados na primeira fase. Essa etapa possui caráter classificatório.

4.4 – O resultado final será divulgado no site do Departamento de Fisioterapia (<http://www.defisio.ufc.br>).

4.5 – As datas e locais de cada uma das etapas estão detalhadas no item 8 (CRONOGRAMA).

5. DA PARTICIPAÇÃO E ATRIBUIÇÕES DO CANDIDATO

5.1 – Comprometer-se a dedicar voluntariamente às atividades de extensão durante 12 (doze) horas semanais, caso seja selecionado, sendo destas pelos menos 8 (oito) horas presenciais.

5.2 – Os alunos selecionados deverão ter disponibilidade para participar em atividades presenciais em pelos menos dois dos seguintes horários no próximo ano: segunda-feira pela tarde, terça-feira tarde, quarta-feira

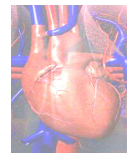

tarde, quinta-feira tarde ou sexta-feira tarde. A maioria das atividades será desenvolvida no campus do Porangabuçu da UFC.

5.3 – Além dessas atividades, os alunos selecionados devem ter disponibilidade para participar de reuniões quinzenais realizadas no mesmo campus (dia e horário a definir).

6. DO INÍCIO DAS ATIVIDADES

6.1 – As atividades da liga terão início a partir do dia 03 de fevereiro de 2020 (dia, local e horário exatos a definir).

7. DA DECLARAÇÃO DE PARTICIPAÇÃO

7.1 – Os alunos aprovados poderão ter, ao final da sua participação, caso solicitem, uma declaração de participação assinada pelo coordenador da liga ondem constem as atividades desenvolvidas e carga horária dessas atividades.

7.2 – Poderão solicitar essa declaração os indivíduos que participarem por, pelo menos, 2 (dois semestres).

8. DO CRONOGRAMA

Data/Horário	Atividade	Local
11 a 22 de Novembro de 2019.	Período de inscrição	Pelo e-mail ligacardiovascularfisioufc@gmail.com
25 de Novembro de 2019	Divulgação do resultado da primeira etapa	Site do Departamento de Fisioterapia (http://www.defisio.ufc.br)
03 e 04 de Dezembro de 2019	Segunda etapa: Entrevista	Campus do Porangabuçu (local exato a definir)
06 de Dezembro de 2019	Divulgação do resultado final	Site do Departamento de Fisioterapia (http://www.defisio.ufc.br)
A partir do dia 03 de Fevereiro de 2020	Início das atividades	Campus do Porangabuçu (local exato a definir)

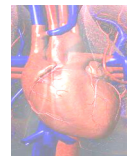

ANEXO I - FICHA DE INSCRIÇÃO

1. Nome completo: _____

2. Data de Nascimento: ____/____/____

3. Documento de identidade: _____ Órgão Expedidor: _____

4. CPF: _____

5. Semestre: _____

6. Cel: () _____

7. E-mail: _____

8. Como você definiria o seu nível de participação/contato com pacientes portadores de diabetes? Descreva.

9. Você participa de alguma atividade extracurricular (projeto de extensão, pesquisa, centro acadêmico, grupo de estudos, bolsista, etc)? E extra universidade (curso de inglês, trabalho, informática, etc)? Descreva.

10. O que motivou sua inscrição na Liga Cardiovascular da Fisioterapia?

11. Como você definiria o seu nível de domínio da língua inglesa (Ruim, Regular, Ótimo)?

Leitura: _____

Escrita: _____

Compreensão: _____

Fala: _____

12. Qual a sua disponibilidade de horário para o ano de 2020?

Assinatura do Candidato